

**Mapa Base para Licenciamento Ambiental em
Atividade de Perfuração de Petróleo e Gás
- Mapa Integrado: Zona Costeira e Zona Marinha -
BACIA DE SERGIPE-ALAGOAS**

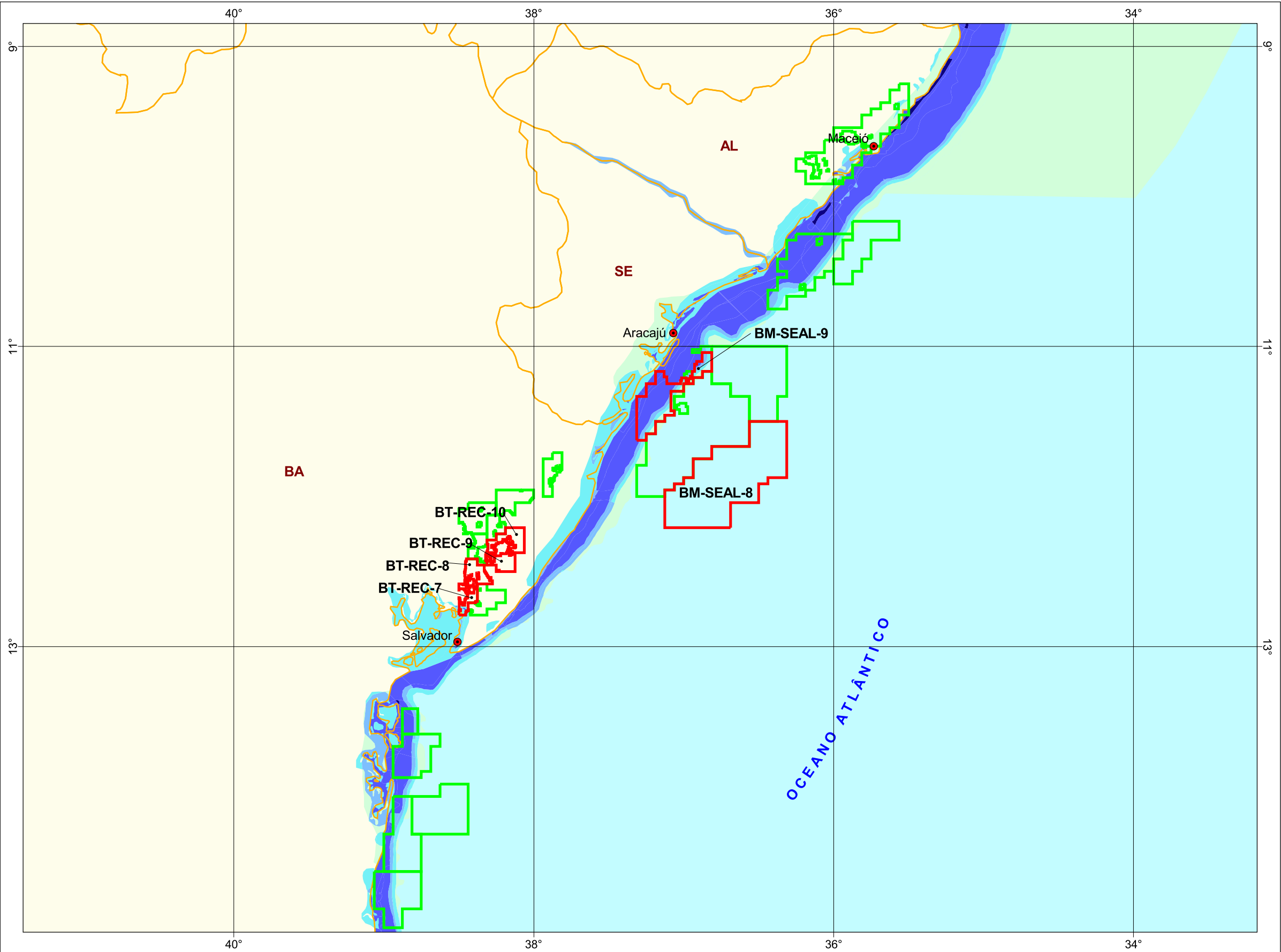

MMA - Ministério do Meio Ambiente
IBAMA - Instituto Brasileiro do Meio Ambiente e dos Recursos Naturais Renováveis
DLQA - Diretoria de Licenciamento e Qualidade Ambiental
ELPN - Escritório de Licenciamento das Atividades de Petróleo e Nuclear
CNPT - Centro Nacional de Populações Tradicionais e Desenvolvimento Sustentável



Legenda

Blocos

- Quarta Rodada
- Rodadas Anteriores

**Níveis de Exigência para
Elaboração de Estudos Ambientais**

- Moderado
- Considerável
- Elevado
- Muito Elevado
- Extremo

Localização da Área

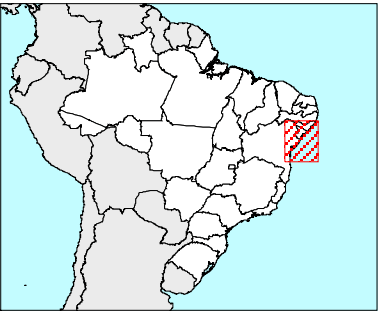

Escala 1:3.000.000

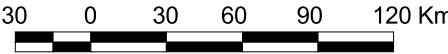

Sistema de Referência Geográfica
Datum Horizontal: Sad-69

Fonte:
- Avaliação e Ações Prioritárias para a
Conservação da Biodiversidade das
Zonas Costeira e Marinha - MMA / 2002
- Mapa da Série Brasil Geográfico
1:5.000.000 - IBGE / 1997
- Agência Nacional de Petróleo

Brasília, 23 de Maio de 2002